

TABELA DE JANELAS			
Código	Modelo	Dimensões (m)	Quantidade
J1	janel de correr de alumínio e vidro	1,00x1,00	4
J2	Janela Basculante	0,40x0,40xP=1,70	1
Total geral: 5			5

TABELA DE PORTAS			
Código	Modelo	Dimensões	Quantidade
P1	Porta de Abrir de Madeira	0,80X2,10	3
P2	Porta de Vidro	1,80X2,10	1
P3	Porta de Correr Metalica Externa	0,80X2,10	2
P1	Porta Metalica de Abrir externa	0,8X2,10	2
Total geral: 9			8

PROJETO: ARQUITETÔNICO		
ENDEREÇO: MUNICÍPIO DE BRASILEIRA		
PRANCHA: PLANTA BAIXA		
CLIENTE: PREFEITURA MUNICIPAL DE BRASILEIRA		ESC: 1 : 75
		DATA: Janeiro/2026
RESPONSÁVEL DE PROJETO TÉCNICO: KELVENY HALISSON FONTENELE DE ANDRADE		01 / 06

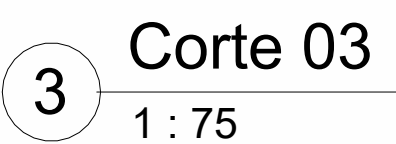

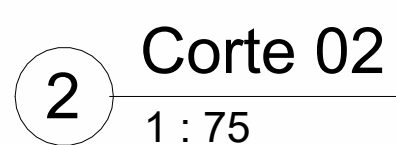
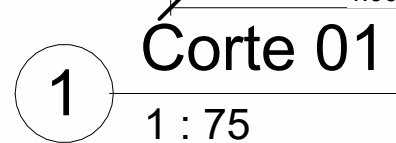

PROJETO: ARQUITETÔNICO		
ENDEREÇO: MUNICÍPIO DE BRASILEIRA		
PRANCHA: CORTES		
CLIENTE: PREFEITURA MUNICIPAL DE BRASILEIRA		ESC: 1 : 75
		DATA: Janeiro/2026
RESPONSÁVEL DE PROJETO TÉCNICO: KELVENY HALISSON FONTENELE DE ANDRADE		02 / 06

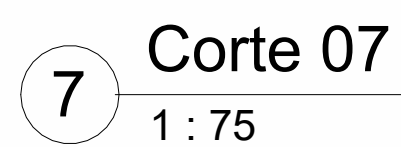
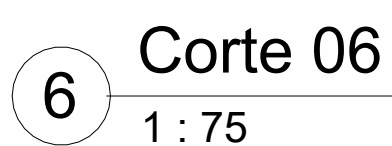
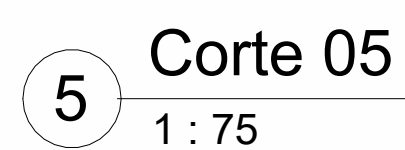
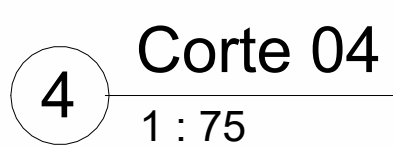

PROJETO: ARQUITETÔNICO		
ENDEREÇO: MUNICÍPIO DE BRASILEIRA		
PRANCHA: CORTES		
CLIENTE: PREFEITURA MUNICIPAL DE BRASILEIRA		ESC: 1 : 75
		DATA: Janeiro/2026
RESPONSÁVEL DE PROJETO TÉCNICO: KELVENY HALISSON FONTENELE DE ANDRADE		03 / 06

1

Planta de Cobertura

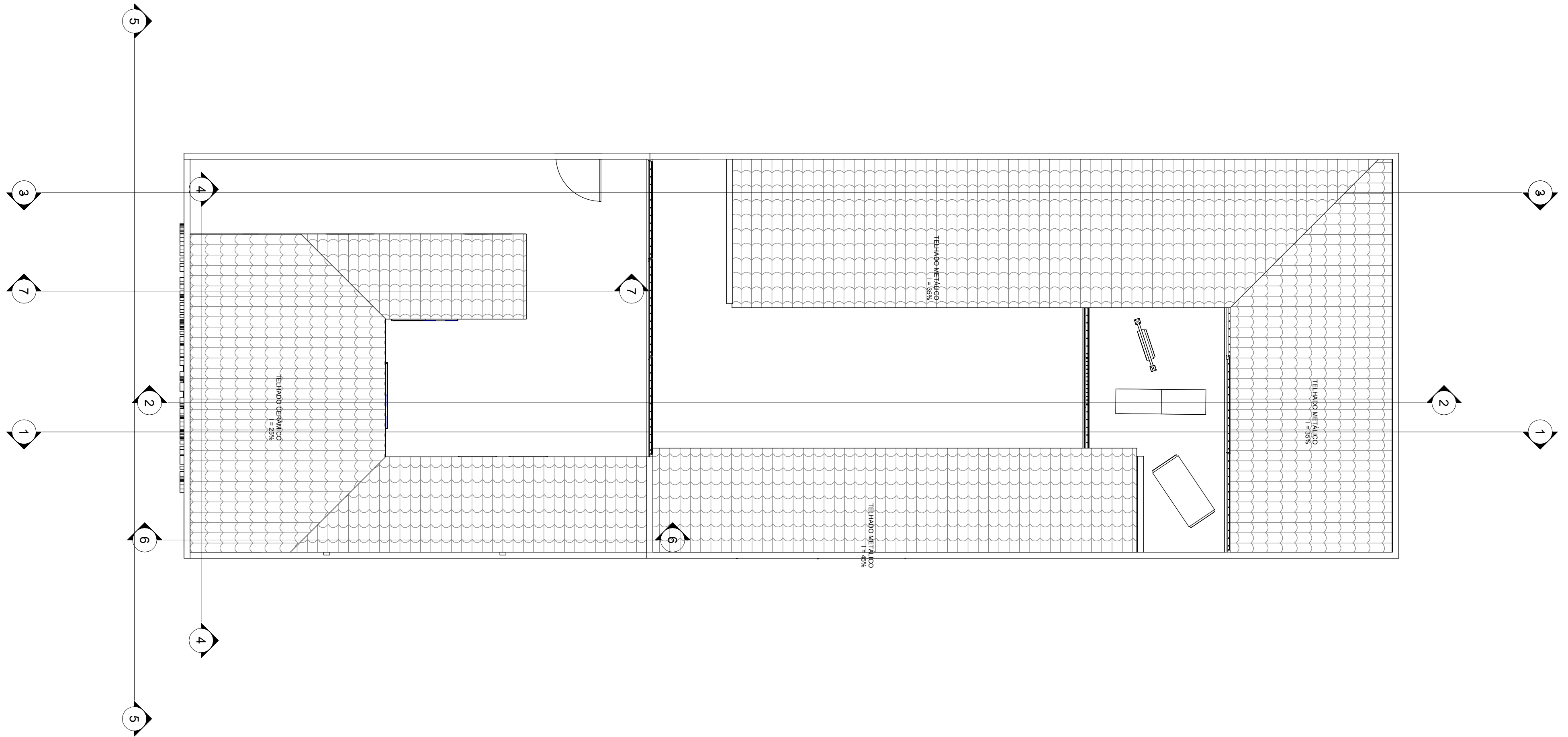

PROJETO: ARQUITETÔNICO		
ENDEREÇO: MUNICÍPIO DE BRASILEIRA		
PRANCHA: PLANTA COBERTURA		
CLIENTE: PREFEITURA MUNICIPAL DE BRASILEIRA		ESC: 1 : 75
		DATA: Janeiro/2026
RESPONSÁVEL DE PROJETO TÉCNICO: KELVENY HALISSON FONTENELE DE ANDRADE		04 / 06

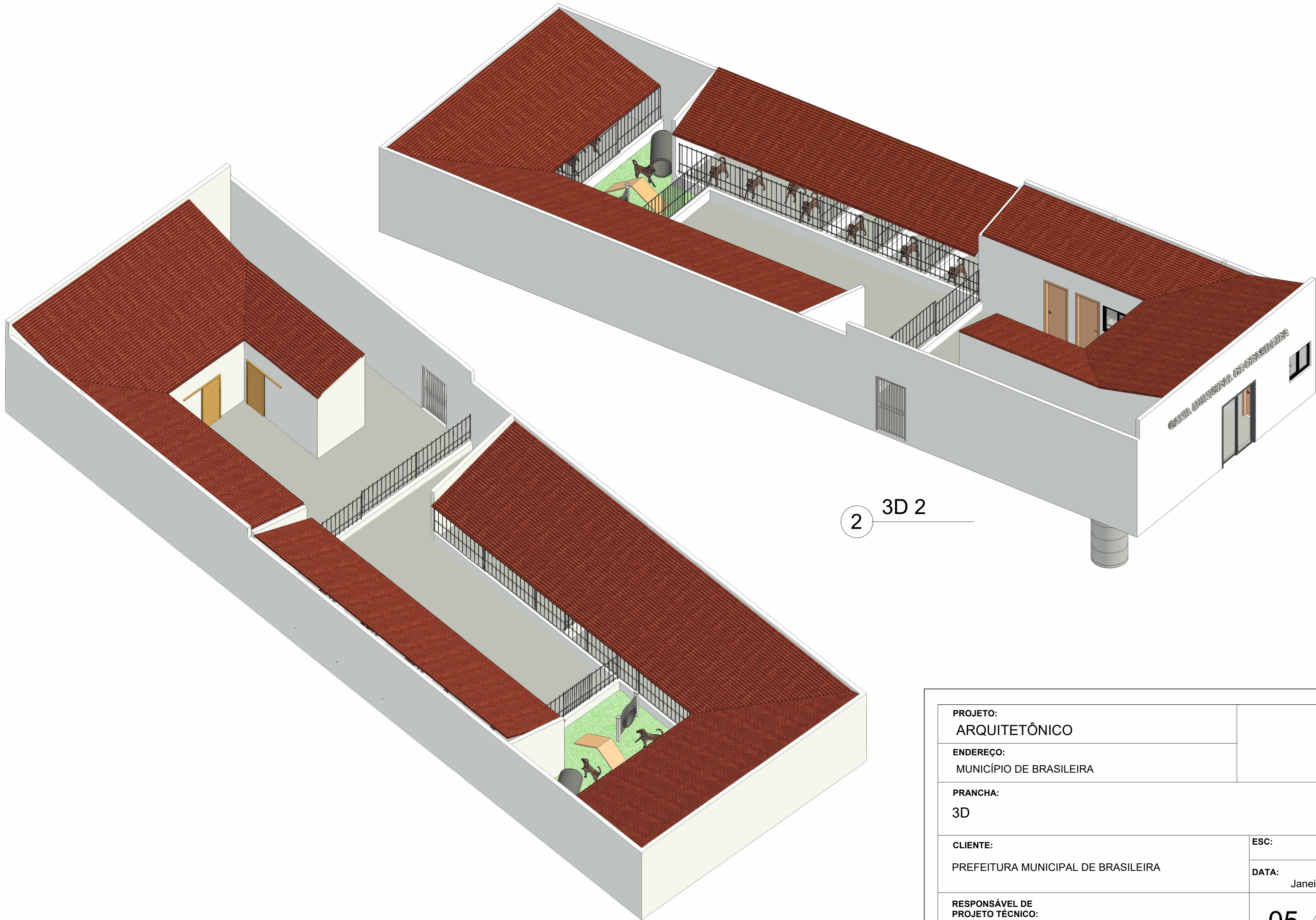

2 3D 2

PROJETO: ARQUITETÔNICO	
ENDEREÇO: MUNICÍPIO DE BRASILEIRA	
PRANCHA: 3D	
CLIENTE: PREFEITURA MUNICIPAL DE BRASILEIRA	ESC:
	DATA: Janeiro/2026
RESPONSÁVEL DE PROJETO TÉCNICO: KELVENY HALISSON FONTENELE DE ANDRADE	05 / 06

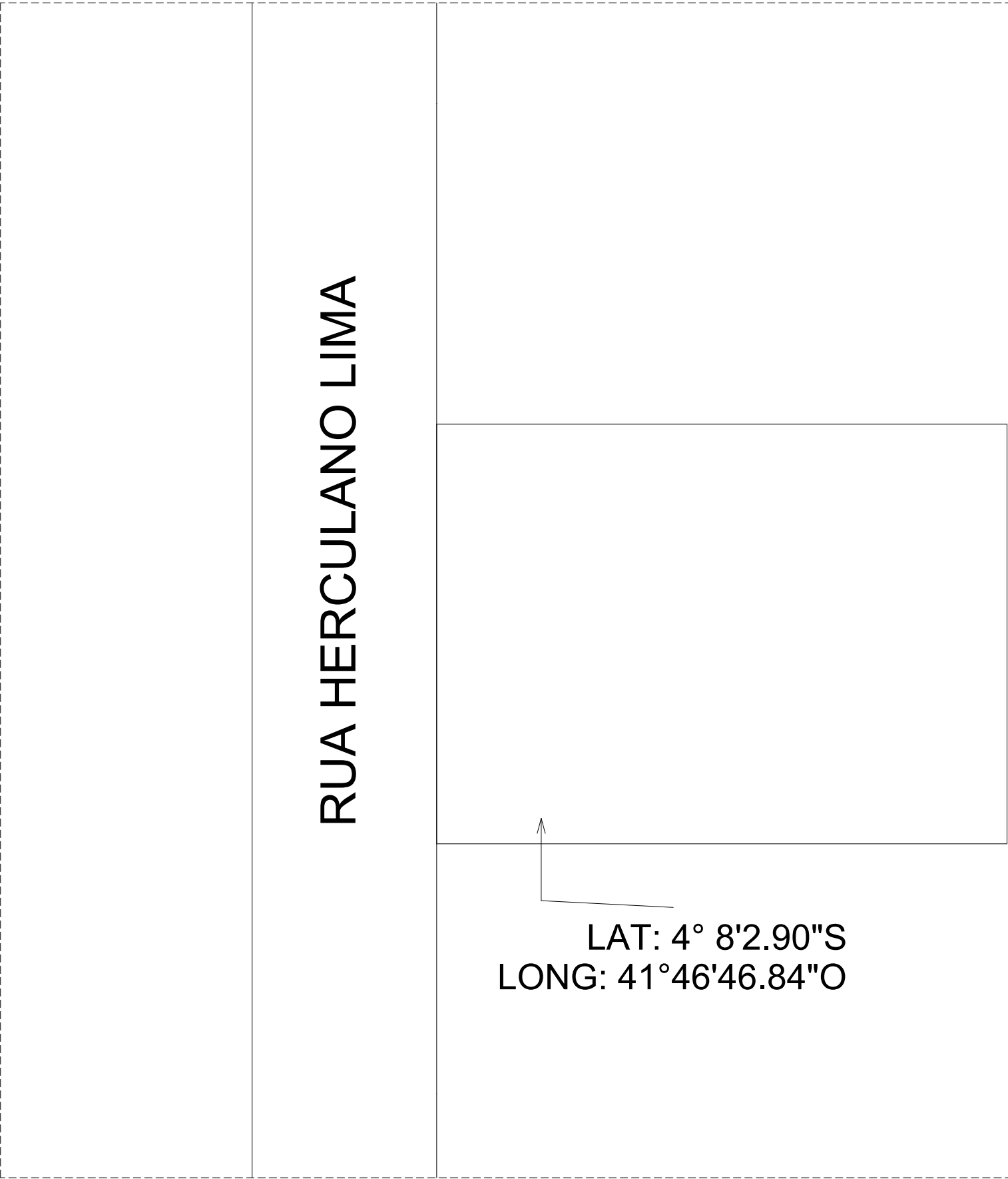

1 Situação
1 : 300

PROJETO: ARQUITETÔNICO		
ENDEREÇO: MUNICÍPIO DE BRASILEIRA		
PRANCHA: SITUAÇÃO/LOCALIZAÇÃO		
CLIENTE: PREFEITURA MUNICIPAL DE BRASILEIRA	ESC:	1 : 300
	DATA:	Janeiro/2026
RESPONSÁVEL DE PROJETO TÉCNICO: KELVENY HALISSON FONTENELE DE ANDRADE	06 / 06	